令和８年１０月

保護者のみなさまへ

震度５弱以上の大きな地震が起きたとき・南海トラフ地震臨時情報が出たときの学校の対応について

愛知県立いちのみや中学校

いつも学校の教育活動に、ご理解とご協力をいただき、ありがとうございます。

本校では「南海トラフ地震臨時情報」が出たとき、生徒のみなさんの安全を一番大切にして対応します。保護者のみなさまもこの内容をご確認いただきご協力をお願いします。

１　震度５弱以上の大きな地震が起きたとき

連絡方法	あんしんメール・学校ホームページ
家にいるとき	学校へ来ないでください。
学校にいるとき	学校が「安全に帰ることができる」と判断した場合は、授業をやめます。自分で帰ることができる生徒は、できるだけ早く家に帰ります。
学校へ来る途中・家に帰る途中	まず、自分の安全を守ってください。

２　南海トラフ地震臨時情報が出たとき

いつもどおり授業を行います。授業が終わったら、できるだけ早く家に帰ります。

※南海トラフ地震臨時情報とは、南海トラフの近くで大きな地震が起こる可能性が、いつもより高くなったときに、気象庁が出す情報です。

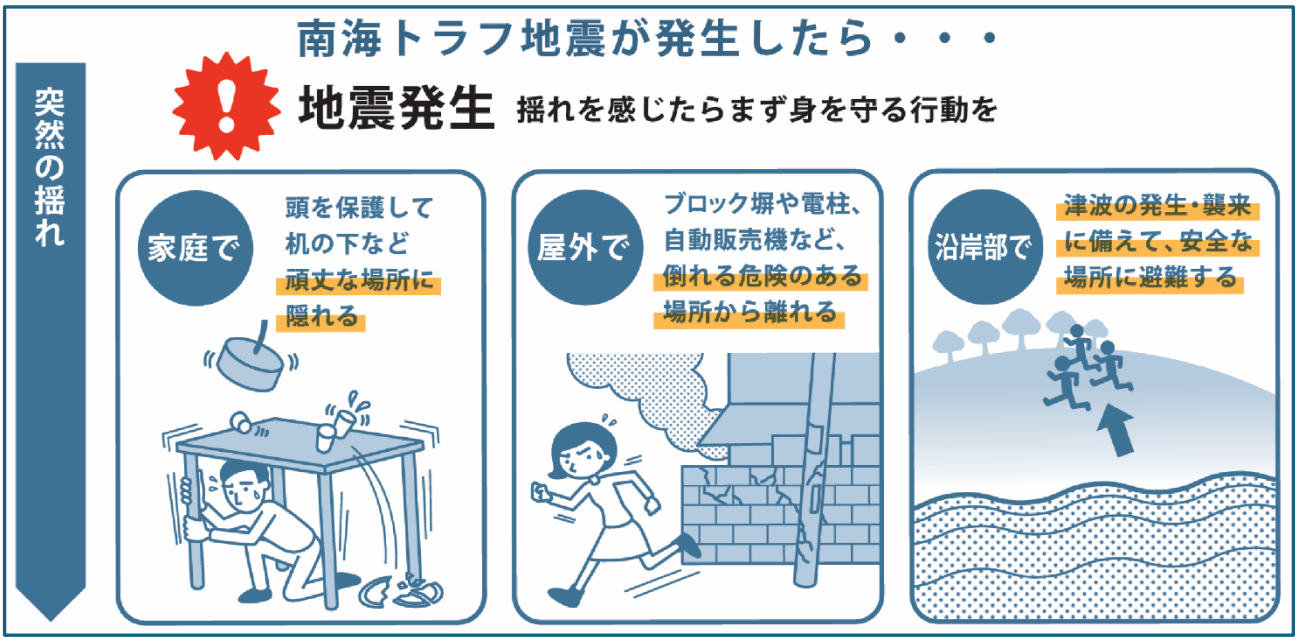

【内閣府 HP より】

愛知県立いちのみや中学校
TEL：0586-72-0194
Email：ichinomiya-chu@pref.aichi.lg.jp

時間差で発生する巨大地震に備えましょう
～南海トラフ地震臨時情報～

・大規模地震の発生可能性が平常時と比べて相対的に高まったと評価された場合等に気象庁から「南海トラフ地震臨時情報」が発表されます。
・政府や地方公共団体などからの呼びかけ等に応じた防災対応をとりましょう。

地震発生後の防災対応の流れ

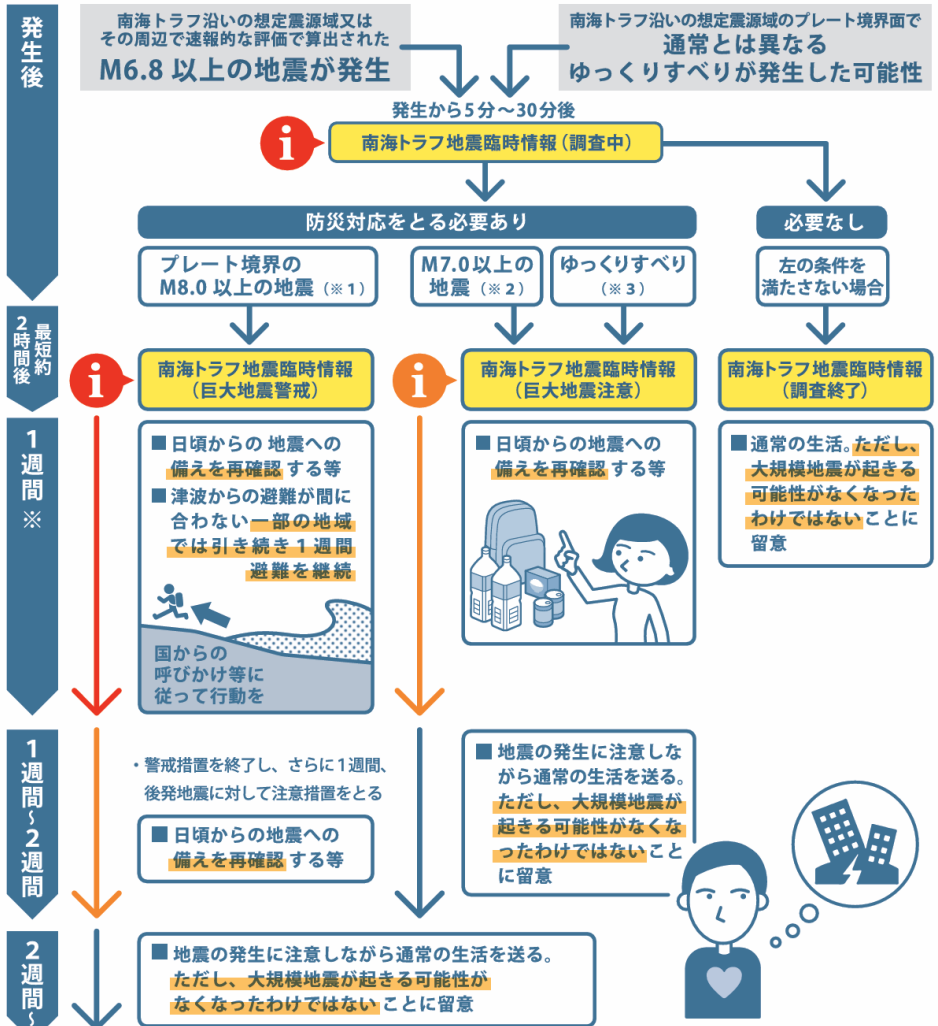

※1 想定震源域のプレート境界で M8.0 以上の地震が発生
※2 想定震源域、またはその周辺で M7.0 以上の地震が発生（ただし、プレート境界の M8.0 以上の地震を除く）
※3 住民が揺れを感じることがない、プレート境界面のゆっくりとしたずれによる地殻変動を観測した場合など

地震の発生に備えよう

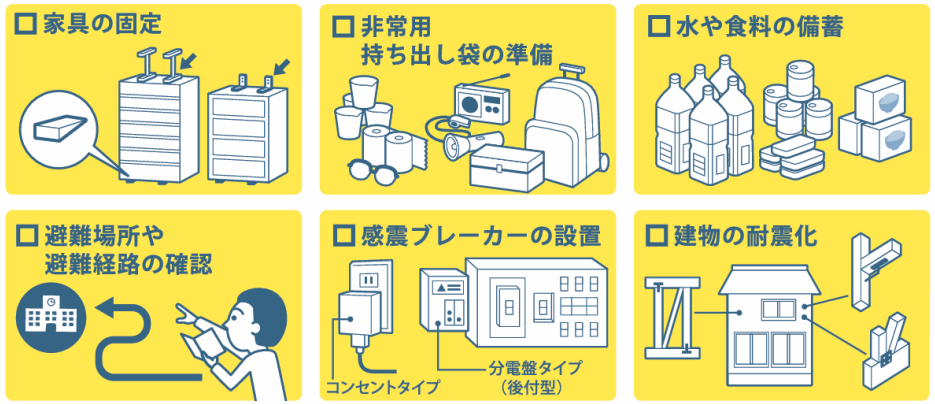

自らの命、大切な人の命を守るために、今から準備しておきましょう

南海トラフ地震臨時情報

（発表条件）

■南海トラフ沿いで観測された異常な現象と南海トラフ地震との関連性について調査を開始した場合、または調査を継続している場合
■観測された異常な現象の調査結果を発表する場合

キーワード

調査中	■南海トラフ沿いで観測された異常な現象と南海トラフ地震との関連性について調査を開始した場合、または調査を継続している場合
巨大地震警戒	■南海トラフ沿いの想定震源域内のプレート境界において Mw8.0 以上の地震が発生したと評価した場合
巨大地震注意	■南海トラフ沿いの想定震源域内のプレート境界において Mw7.0 以上、Mw8.0 未満の地震が発生したと評価した場合 ■南海トラフ沿いの想定震源域内のプレート境界以外や想定震源域の海溝軸外側 50km 程度までの範囲で Mw7.0 以上の地震が発生したと評価した場合 ■南海トラフ沿いの想定震源域のプレート境界面でひずみ計等で有意な変化として捉えられる、短い期間にプレート境界の固着状態が明らかに変化しているような通常とは異なるゆっくりすべりが観測されたと評価した場合
調査終了	■巨大地震警戒、巨大地震注意のいずれにも当てはまらない現象と評価した場合

南海トラフ地震関連解説情報

■南海トラフ沿いで観測された異常な現象の調査結果を発表した後の状況の推移等を発表する場合
■「南海トラフ沿いの地震に関する評価検討会」の定例会合における調査結果を発表する場合（ただし臨時情報を発表する場合を除く）
※すでに必要な対応がとられている際は、調査を開始した旨や調査結果を南海トラフ地震関連解説情報で発表する場合がある

※Mw（モーメントマグニチュード）：震源断層の面積とすべり量等から求められるマグニチュード。求めるのに若干時間を要するが、頭打ちになることはなく、国際的にも広く用いられている。

お問い合わせ先

内閣府 Cabinet Office
内閣府政策統括官（防災担当）付
参事官（調査・企画担当）
〒107-0052　東京都港区赤坂2-4-6　赤坂グリーンクロス 18 階
電話：03-5253-2111（大代表）　FAX：03-3501-6820
内閣府ホームページ　http://www.bousai.go.jp/jishin/nankai/

気象庁 Japan Meteorological Agency
気象庁地震火山部
〒105-8431　東京都港区虎ノ門3-6-9
電話：03-6758-3900（代表）
気象庁ホームページ
https://www.jma.go.jp/jma/kishou/know/jishin/nteq/info_criterion.html

発行日　令和７年８月